Lage und Anordnung des geplanten ICE-Werks im Untersuchungsraum Allersberg/Pyrbaum/Roth:

Grüne Schraffuren:
Bestehende Ökoflächen

Rote Schraffuren:
Besonders wertvolle Biotope
(Biotopkartierung Bayern)

Werkslayout
Überbaute Fläche
= ökologisch tot
Ca. 45 Hektar

Roter Bereich:
Unmittelbar betroffener
Bereich = ökologisch wertlos
Ca. 118 Hektar

Blaue Bereiche:
Trinkwasserschutzgebiete

Grau-transparenter Bereich:
Untersuchungsraum (nicht komplett
im Bild) **Ca. 300 Hektar**

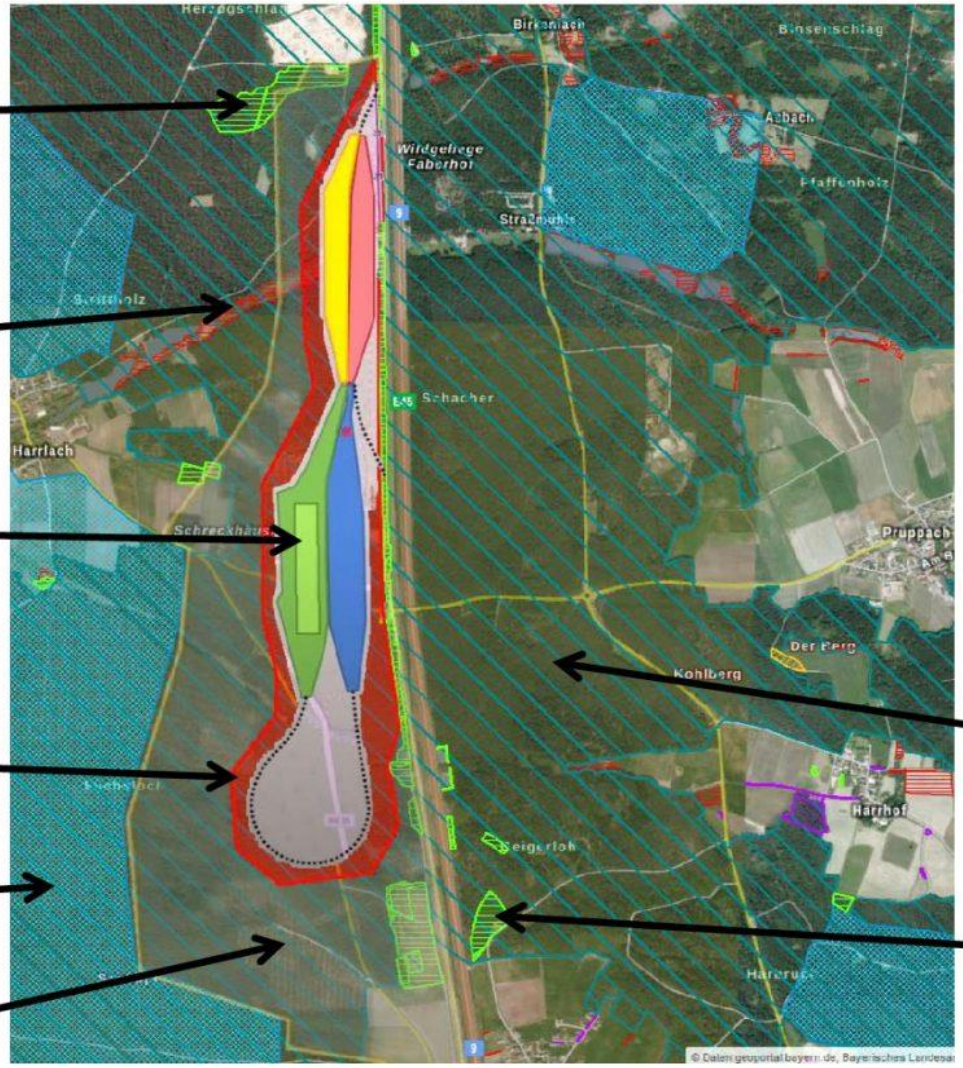

Größe des Werksgeländes:
Länge ca. 3200 m
Breite ca. 500 m

Blau schraffiert:
Vogelschutzgebiet
Nürnberger Reichswald
Lage des ICE-Werks
komplett im Bannwald

Grüne Schraffuren:
Bestehende Ökoflächen

Quelle: © Daten: geoportal.bayern.de, Bayerisches Landesamt für Umwelt, Bayerische Vermessungsverwaltung, EuroGeographics -- Geringe Messabweichungen vorbehalten